

Teórica urbana: Arquitectura en Buenos Aires

MAPA



A - Entrada Zoológico Bs. As.

0 - Edificio ph

1 - Edificio ph

2 - Edificio ph

3 - Edificio de ph

4 - Museo Malba

5 - Edificio chrysler

6 - Vivienda unifamiliar

7 - Embajada de uruguay

8 - Barrio parque

9 - Residencia Tornquist

10- Plaza grand bourg

11- Casa de Victoria Ocampo

12- Edificio ph

13- A.C.A.

14- Embajada de Chile

15- Edificios ph

16- Edificio ph

B - BIBLIOTECA NACIONAL

Detalle del punto de encuentro. Entrada del Zoológico de Buenos Aires, frente al monumento a los españoles. Av. Del Libertador y Av. Sarmiento.



AV. LIBERTADOR Y MALABIA

1934

ARQ DOURGE, LEON

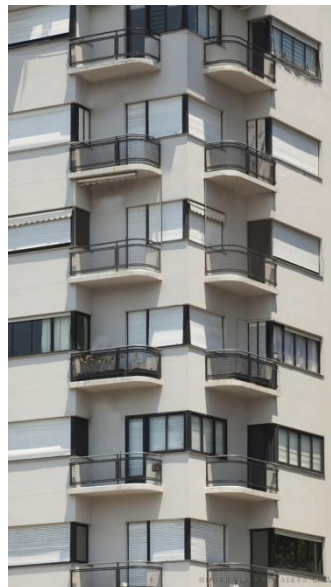
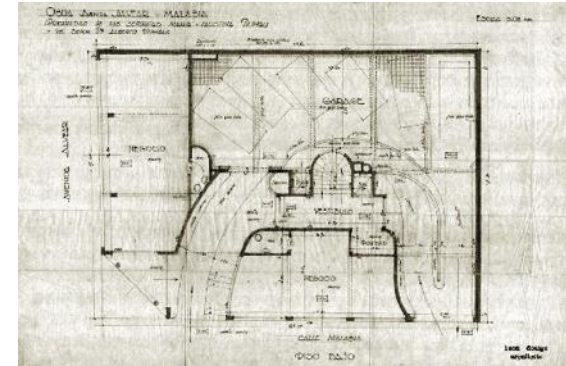

cas a d e r e n t a

1



AV. LIBERTADOR Y LAFINUR

1937

ARQS. SANCHEZ, GREGORIO; LAGOS, ERNESTO; DE LA TORRE, LUIS M.

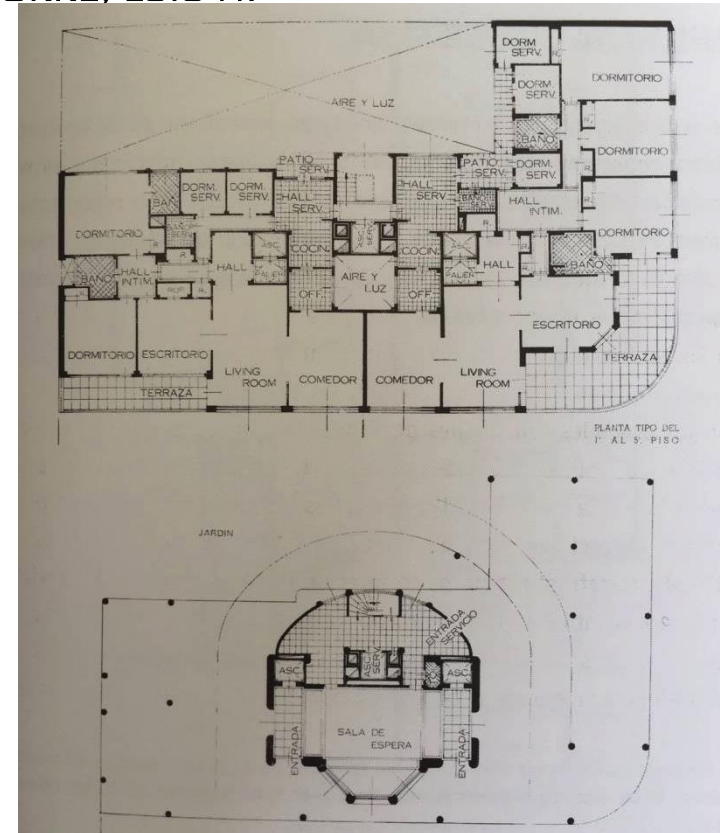

cas a d e r e n t a

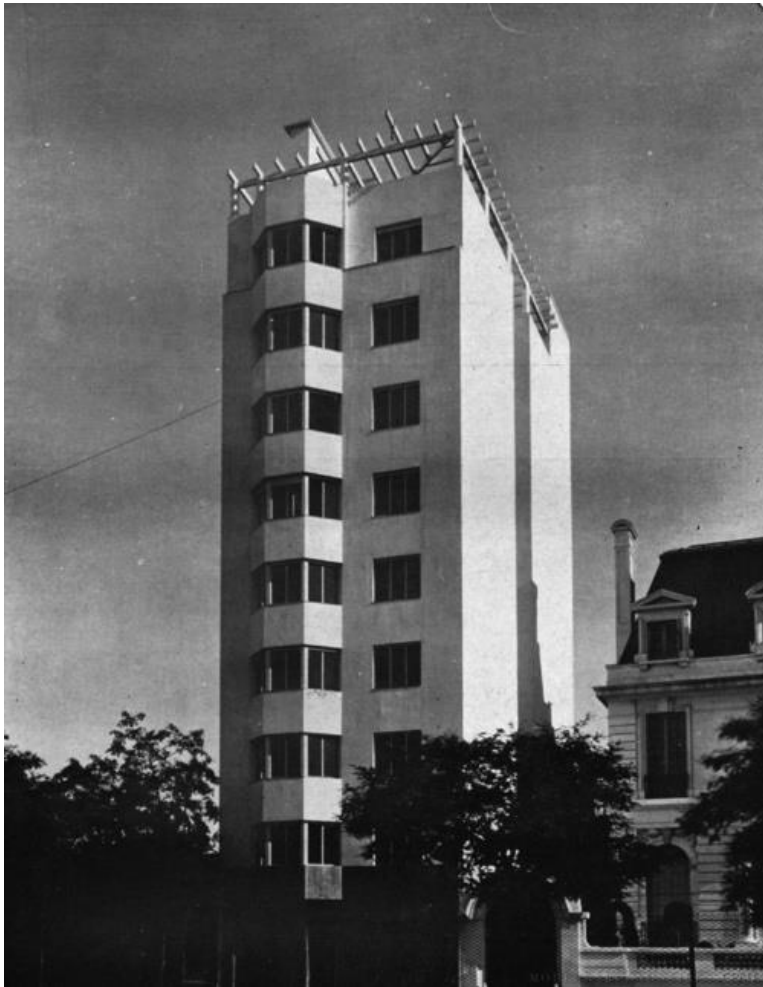

UGARTECHE 3370

1929

ARQ. E ING. ANTONIO UBALDO VILAR

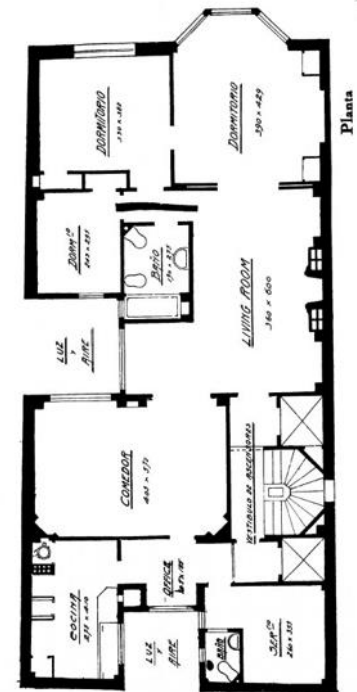
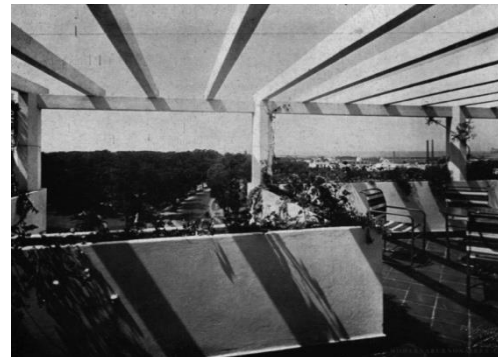
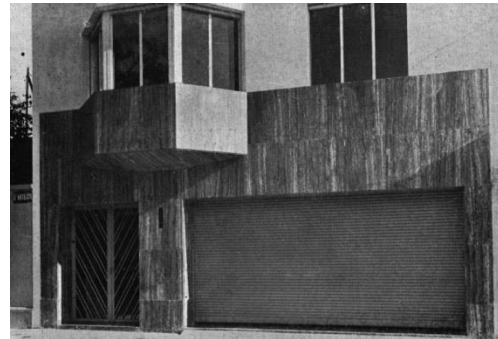

propiedad horizontal

3



AV. FIGUEROA ALCORTA 3492

1955

ARQ FERRARI HARDOY, JORGE

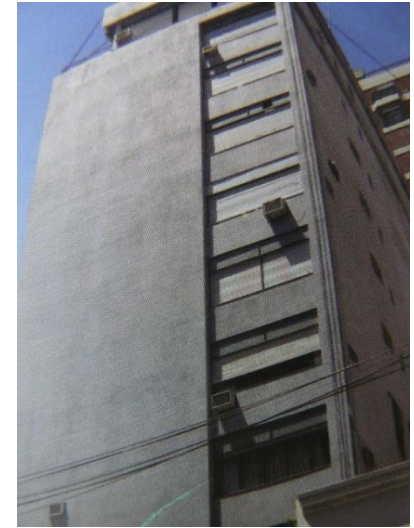



AV. FIGUEROA ALCORTA 2977

1997 / 1999-2001 CONSTRUCCION

ARQS. G. ATELMAN - M. FOURCADE - A. TAPIA

1ER. PREMIO CONCURSO INTERNACIONAL DE ANTEPROYECTOS PARA EL MUSEO COSTANTINI, MARCO BIENAL INTERNACIONAL DE ARQUITECTURA DE BUENOS AIRES / BA '97



palacio chrysler

5



AV. FIGUEROA ALCORTA 3351

1929 - EX MUSEO RENAULT

RECICLAJE EN 1994 -PALACIO ALCORTA-

ARQ. MARIO PALANTI

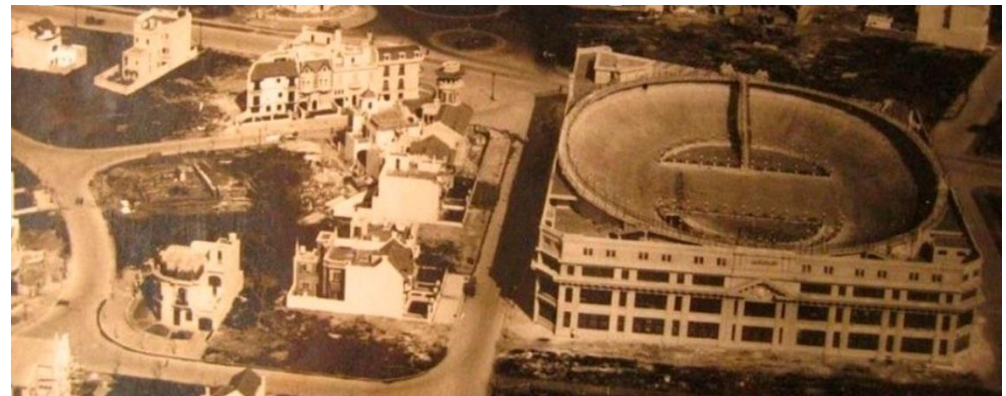



EDUARDO COSTA 3079-99

1922

ARQ. MARIO PALANTI COLABORADOR: ALGUIER





AV. FIGUEROA ALCORTA 3316

1937

ARQ. JORGE KALNAY

EX - RESIDENCIA MENDEZ
GONCALVEZ

barrio parque

8

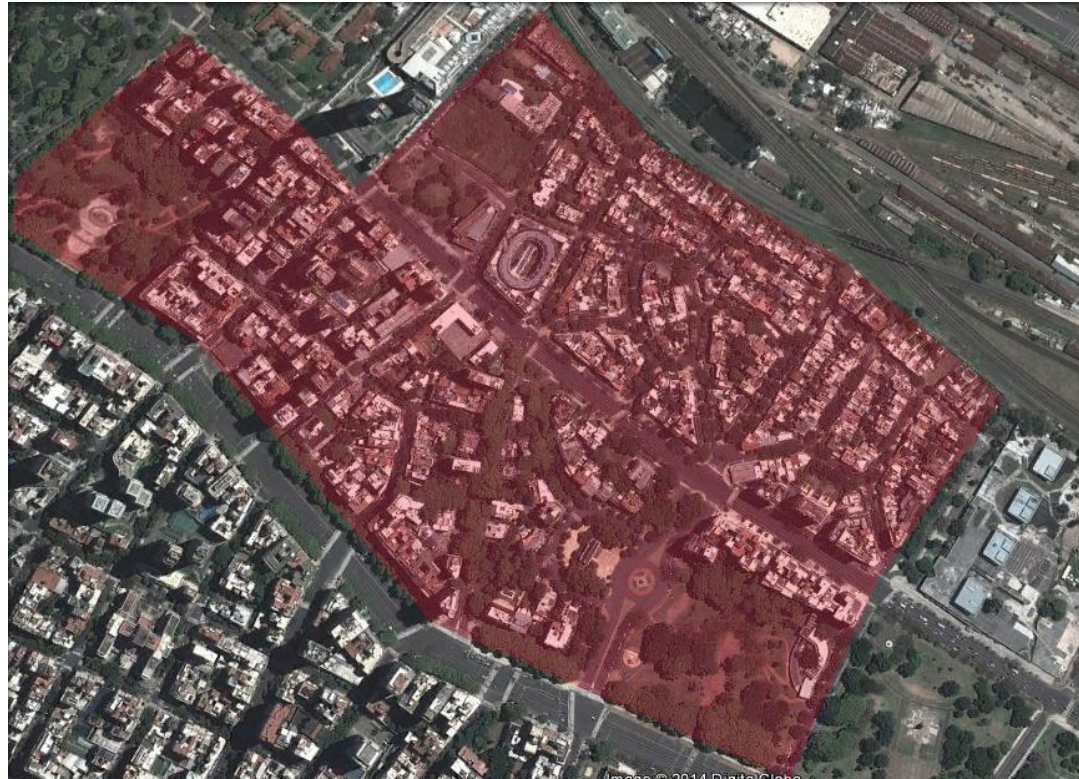

1912

ARQ. CARLOS THAYS

BARRIO PARQUE ACORDE CON LAS
PROPUESTAS E IDEAS DE LA "CIUDAD
JARDÍN" -PARQUES Y LOTEOS-

EX TERRENOS DE QUINTAS, DESDE 1848:
"PALERMO CHICO" O "QUINTA
MARIÑO".

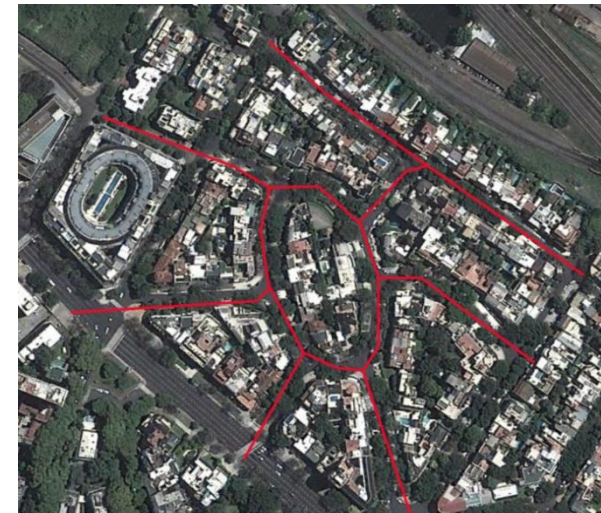



RUFINO DE ELIZALDE 2820

1928 RESIDENCIA TOURNQUIST (ACTUAL EMBAJADA DE BÉLGICA)

ARQ. ALEJANDRO BUSTILLO



plaza grand bourg

10



MARISCAL CASTILLA Y ALEJANDRO
AGUADO

1946 - PLAZA Y REPLICA DE LA CASONA
EN GRAND BOURG DONDE VIVIÓ SAN
MARTÍN ENTRE 1834 Y 1848
ACTUAL INSTITUTO SANMARTINIANO



Casa de Victoria Ocampo

11



RUFINO DE ELIZALDE 2831

1929

ARQ. ALEJANDRO BUSTILLO

EX CASA DE LA CULTURA – ACTUAL FONDO
NACIONAL DE LAS ARTES

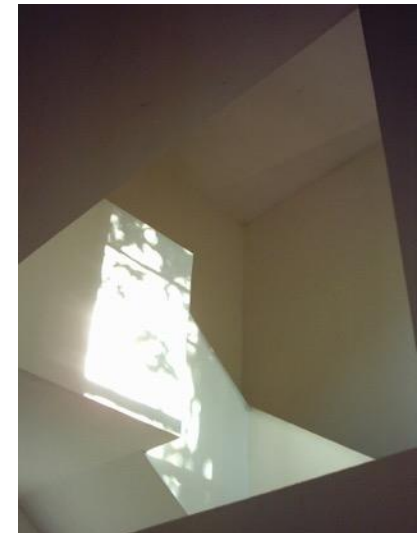



AV. DEL LIBERTADOR 2286

1949

ING. LUIS MIGONE





AV. DEL LIBERTADOR 1850

1940 PROYECTO / 1942 CONSTRUCCION

ARQ. ING. ANTONIO U. VILAR

ASOCIADOS:

ARQS. G. SANCHEZ - E. LAGOS - L.M. DE LA TORRE

H.MORIXE - A.J. FALOMIN - R.GIMENEZ - J. BUNGE

A. JACOBS





TABLE 2762

1969

ARQS. P. BURCHARD AGUAYO – J. ECHENIQUE
GUZMAN – J.C. COVARRUBIAS

1ER. PREMIO CONCURSO INTERNACIONAL PARA LA
CANCILLERIA Y OFICINAS DE LA EMBAJADA DE
CHILE



propiedad horizontal

15



TABLE 2782

1962

ARQ. A. VIRASORO



propiedad horizontal

16



AV. FIGUEROA ALCORTA 3010
1969 - 1972

ARQ. MARIO ROBERTO ALVAREZ Y ASOCIADOS

AV. FIGUEROA ALCORTA 3024
1942

ARQ. WLADIMIRO ACOSTA

AV. FIGUEROA ALCORTA 3032
1981 - 1984

ARQ. MARIO ROBERTO ALVAREZ Y ASOCIADOS



biblioteca nacional

B

AV. DEL LIBERTADOR (ENTRE AUSTRIA Y AGÜERO)

1961 PROYECTO / 1972 - 92 CONSTRUCCION

ARQ. CLORINDO TESTA.

ASOCIADOS:

FRANCISCO BULRICH

ALICIA CAZZANIGA

1ER. PREMIO CONCURSO NACIONAL:

BIBLIOTECA NACIONAL

